

PROGRAMA DE ACTIVIDADES

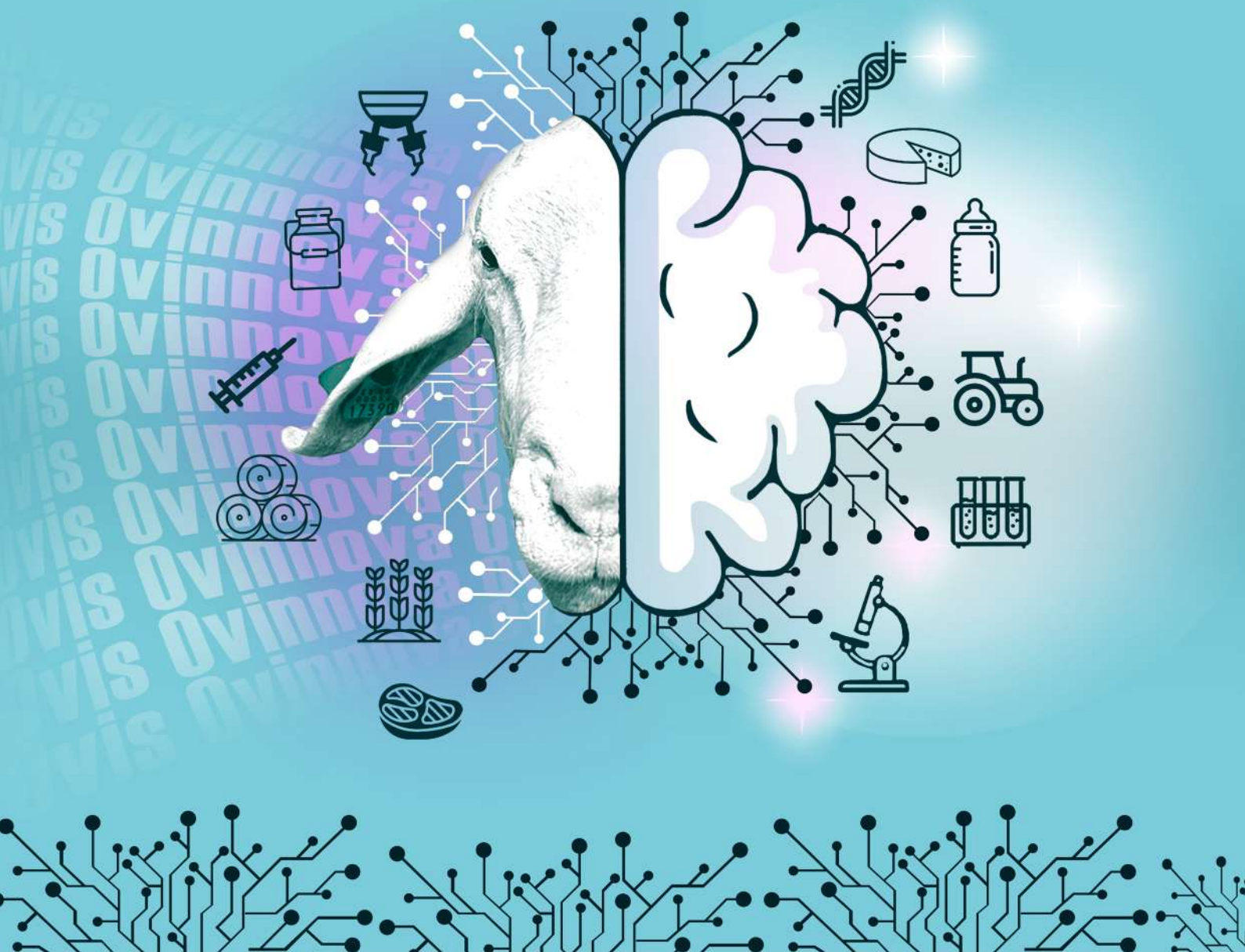

SALÓN PROFESIONAL DEL OVINO **2025**

22 al 24 de Octubre de 2025 - Recinto Ferial IFEZA - ZAMORA



Organiza:

Colaboradores:



NOS
IMPULSA



MIERCOLES 22

• 10:30 – 12:00

Inauguración. **Excmo Sr. D. Javier Faúndez Domínguez. Presidente de la Diputación de Zamora. Exma Sra. María González Corral. Consejera de Agricultura, Ganadería y Desarrollo Rural Junta CyL**

Sala 3

• 12:00 – 12:30

Investigación en la sostenibilidad de los sistemas de producción ovina. **Raúl Bodas. Investigador. ITACYL.**

• 12:30 – 13:00

Innovación y nuevas tecnologías en ovino www.smartovi.es **Raúl Bodas. Investigador. Sara Olmedo. Jefa de Área de Investigación Ganadera. ITACYL.**

• 13:00 – 13:15

Cortometraje: Ser ganadero hoy

• 13:15 – 14:00

Programa de extensión agraria digital. **Santiago de Castro. Área de Viceconsejería de P.A.C. y desarrollo rural Junta de CyL.**

• 16:00 – 17:00

Los programas sanitarios voluntarios de Castilla y León frente a la agalaxia contagiosa y la lentivirus: una oportunidad al alcance de todos. **Christian de la Fe (Universidad de Murcia). Ramsés Reina (CSIC)**

• 17:00 – 18:00

Hacia una producción en granjas de ovino sin antibióticos.
Alberto García Torés. Granja de desarrollo ovino AGM

OVIMEL: EL EVENTO

SALA 3.

• 18:00 – 19:00

Aspectos técnicos y económicos de la utilización de melatonina exógena.
Antonio González de Bulnes. Dr en Veterinaria

• 19:00 – 19:45 Show “La magia existe” – Mago Alexander Main

PLANTA BAJA. ESCENARIO CENTRAL

• 20:00 – 22:30 – **Evento OVIMEL** con cena, música en directo y barra libre. ¡Plazas limitadas! Confirmar asistencia mediante el siguiente QR O ENLACE <http://www.livisto.es/ovimel/> + Recogida de pulsera en el Stand LIVISTO



DEMOSTRACIONES

• 10:30. Concurso de Ordeño

• 11:00. Clasificadora Automática RACEWELL HANDLER. Empresa: **VENO**

• 11:30. ARRIMADOR - PREPARADOR DE RACIÓN. Empresa: **LELY**

• 12:00. ENCAMADORA DISTRIBUIDORA. Empresa: **LUCAS - BASILIO PERAL**

• 12:30. Clasificadora Automática RACEWELL HANDLER. Empresa: **VENO**

• 13:00. ARRIMADOR - PREPARADOR DE RACIÓN. Empresa: **LELY**

• 16:00. Clasificadora Automática RACEWELL HANDLER. Empresa: **VENO**

• 17:00. ENCAMADORA DISTRIBUIDORA. Empresa: **LUCAS - BASILIO PERAL**

• 18:00. ARRIMADOR - PREPARADOR DE RACIÓN. Empresa: **LELY**

• 18:30. EXHIBICIÓN DE PERROS PASTOR

• 19:00. Concurso de Ordeño

Sala 7

- 10:30 – 11:15

La piel del ovino. DORPER. el 5º cuarto. **José Bretones Bravo. Ganadero de Dorper y Ginecólogo**

- 11:15 – 12:00

Quesos y razas en peligro de extinción. **Luis Sánchez García. Secretario Técnico de la Ruta Europea del Queso.**

Sala 3

- 12:00 – 13:00

El futuro de la genómica en el ovino. El ejemplo del vacuno lechero.

Jose Antonio Jiménez Montero. Genetista del departamento técnico de CONAFE

- 13:00 – 14:00

Apuntes sobre las mejoras en **Assafe. Entrega de premios y distinciones 2024.**

- 16:30 – 17:00

Nuevos enfoques al Raygrass y otros cultivos pratenses en alimentación ovina.

Iñigo Clemente Ruiz. MGA / Nutricor

- 17:00 – 17:30

Más que contener: Cercados Eléctricos para Proteger.

Gema Almendro. Veterinaria. Técnico Comercial Datamars Ibérica

- 17:30 – 18:30

Presentación Escuela Pastores.

Jose María Olarieta. Director Escuela Kerbest

Sala 4

- 11:00 – 14:00

Comisión Gestora del Programa de Cría AESLA

DEMOSTRACIONES

- 10:30. Concurso de Ordeño
- 11:00. Clasificadora Automática RACEWELL HANDLER. Empresa: **VENO**
- 11:30. ARRIMADOR - PREPARADOR DE RACIÓN. Empresa: **LELY**
- 12:00. ENCAMADORA DISTRIBUIDORA. Empresa: **LUCAS - BASILIO PERAL**
- 12:30. Clasificadora Automática RACEWELL HANDLER. Empresa: **VENO**
- 13:00. EXHIBICIÓN DE PERROS PASTOR
- 13:30. ARRIMADOR - PREPARADOR DE RACIÓN. Empresa: **LELY**
- 16:00. Clasificadora Automática RACEWELL HANDLER. Empresa: **VENO**
- 17:00. ENCAMADORA DISTRIBUIDORA. Empresa: **LUCAS - BASILIO PERAL**
- 18:00. ARRIMADOR - PREPARADOR DE RACIÓN. Empresa: **LELY**
- 18:30. EXHIBICIÓN DE PERROS PASTOR
- 19:00. Concurso de Ordeño

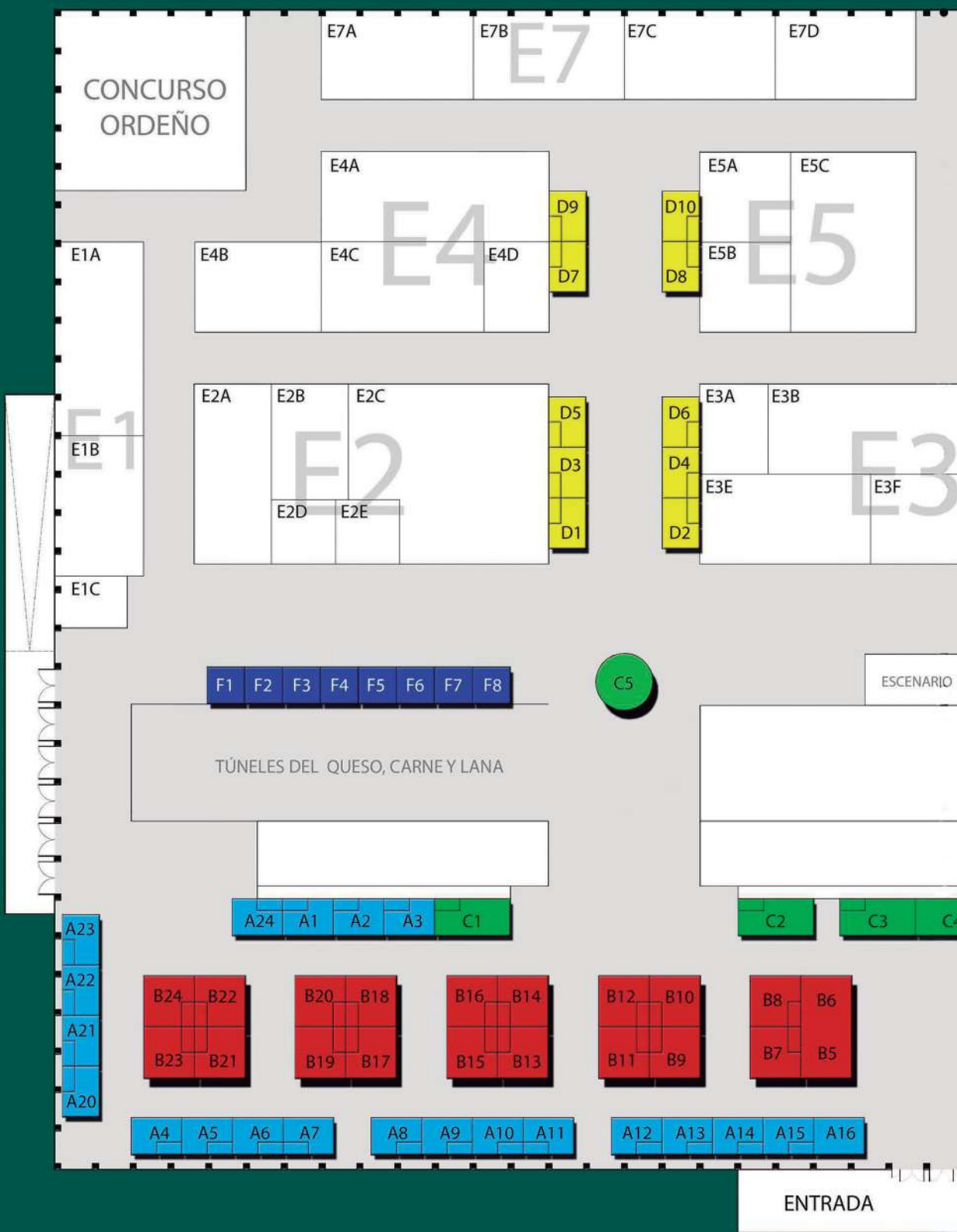

ENTRADA

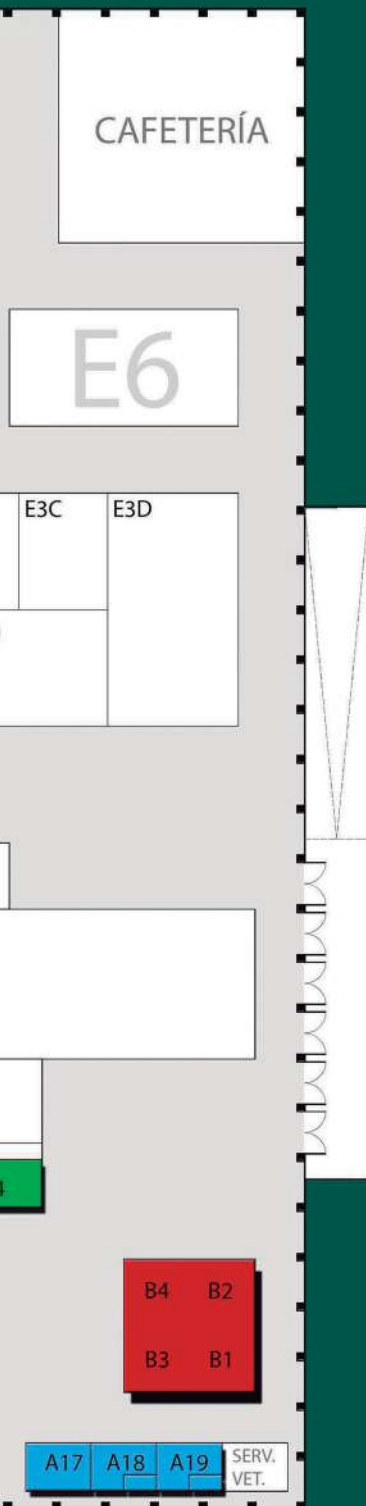

A 4 x 3

A1 - AGROPAL
A2 - ASPE
A3 - SYVA
A4 - SIEPLO
A5 - IGP LECHAZO CYL
A6 - AGRÍCOLA ES LA
A7 - AGRÍCOLA ES LA
A8 - FERTIPRADO
A9 - TECNOVIT - FARMAES
A10 - CEVA
A11 - HUMECO
A12 - ATLAGRI
A13 - COGABE
A14 - ZOOALLIUM
A15 - SERVAL
A16 - SERVAL
A17 - QUALIVET
A18 - QUALIVET
A19 - TIERRAS
A20 - NUZOA
A21 - AMBIOTEC
A22 - CELTIAIT
A23 - INATEGA
A24 - LEONVET

B 4 x 4

B1 - COBADU
B2 - COBADU
B3 - COBADU
B4 - COBADU
B5 - CAJA RURAL
B6 - CAJA RURAL
B7 - ALLTECH
B8 - AZASA
B9 - DENKAVIT
B10 - ASOVINO
B11 - LIVISTO
B12 - ANALÍTICA VETERINARIA
B13 - CONSORCIO PROM. OVINO
B14 - DEHEUS
B15 - CTH
B16 - EXOPOL
B17 - NUTRICOR
B18 - NANTA - NUTRECO
B19 - SOFIVO-ELVOR
B20 - SP VETERINARIA
B21 - GESTIÓN AGRO-GANADERA
B22 - NUGESA
B23 - GRUPANOR - CERCAMPO
B24 - GRUPANOR - CERCAMPO

C 6 x 3

C1 - DATAMARS
C2 - PECUARIAS SAN MIGUEL
C3 - GAHERPROGA
C4 - GAHERPROGA
C5 - OVIGEN: ANCHE-ANCA-
ANCRO-ASSAFE-AESLA

D 4 x 3

D1 - CALIER
D2 - CECOGA
D3 - QUIMUNSA
D4 - FELCO
D5 - DIALGASA
D6 - ESQUILADORES DE MONTAÑA
D7 - MACHEMAC
D8 - SAVELO
D9 - HUESKER
D10 - GEAFARM

E

E1 - A ARGASA
E1 - B JAVIER CÁMARA
E1 - C S&G
E2 - A ABRISTHOR
E2 - B TECNOR LALIN
E2 - C AMAQ
E2 - D LACTOMILK
E2 - E EQUIPORAVE
E3 - A CYDIMA
E3 - B TJL
E3 - C EKI LABS
E3 - D FERTIMAQ
E3 - E MORALEJO SELECCIÓN
E3 - F AGRITUBEL
E4 - A SERNAIM
E4 - B COMEGA
E4 - C SERVIGUS
E4 - D MACHEMAC
E5 - A ARO - MECANO
E5 - B AVIPORC
E5 - C DELAVAL - CERROAL
E6 BASILIO PERAL
E7 - A VENO
E7 - B LELY
E7 - C SCHAFER IBÉRICA
E7 - D MULTINAGRO

F 3 x 3

F1 - UCCL
F2 - COAG
F3 - UPA
F4 - ASAJA
F5 - EILZA
F6 - URCACYL
F7 - COLVETCYL
F8 - ITACYL

Sala 3

• 10:30 – 11:15

Redescubriendo el CRO: el virus de la parainfluenza entra en escena.

Cristina Baselga Julián. EXOPOL

• 11:15 – 12:00

Autovacunas en ovino. Situación actual y ejemplos prácticos.

Carla da Silva Gomes. EXOPOL

• 12:00 – 12:30

“Clasificadoras PRATTLE: Silencio, no más estrés.”

Teresa Montanuy. Veterinaria y ganadera de ovino en Tremp - Lleida.

• 12:30 – 13:00

“El proyecto **ResilSheep**: uso de los datos de producción diaria de rebaños de ASSAFE para el estudio genético de la resiliencia general en ganado ovino lechero”

Beatriz Gutierrez Gil. Veterinaria. Investigadora del Grupo de Mejora Genética Animal (MEGA) de la Universidad de León. Facultad de Veterinaria.

• 13:00 – 14:30

PONENCIAS AVOC CYL

Listeria y Salmonella en salas de ordeño. Casos prácticos. **D^a Belén Barrero Domínguez.**

Doctora Veterinario. IDI CICAP. D. Antero Murillo Navarro. Ingeniero Técnico Industrial.

Coordinador de Innovación Empresarial. CICAP

La entrada a las conferencias es libre. A su término habrá un coctel únicamente para los socios de AVOC CYL

Sala 4

• 11:00 – 13:00

Focus Groups Lacaune: Proyecto GLOBALR_WEL

Universidad Autónoma de Barcelona-AESLA

• 13:00 – 14:00

LONJA DE OVINO

Sala 7

• 16:30 – 18:00

Mujeres de tierra, viento y ganado. Proyección de documental y coloquio.

Ganaderas en Red.

• 18:00 **Escenario Central: ENTREGA DE PREMIOS OVINNOVA**

DEMOSTRACION

• 10:30. Concurso de Ordeño

• 11:00. Clasificadora Automática RACEWELL HANDLER. Empresa: **VENO**

• 11:30. ARRIMADOR - PREPARADOR DE RACIÓN. Empresa: **LELY**

• 12:00. ENCAMADORA DISTRIBUIDORA. Empresa: **LUCAS - BASILIO PERAL**

• 12:30. Clasificadora Automática RACEWELL HANDLER. Empresa: **VENO**

• 13:00. EXHIBICIÓN DE PERROS PASTOR

• 13:30. ARRIMADOR - PREPARADOR DE RACIÓN. Empresa: **LELY**

• 16:00. Clasificadora Automática RACEWELL HANDLER. Empresa: **VENO**

• 17:00. ENCAMADORA DISTRIBUIDORA. Empresa: **LUCAS - BASILIO PERAL**

• 18:00. ARRIMADOR - PREPARADOR DE RACIÓN. Empresa: **LELY**

ÁREA DE TALLERES DE PRODUCCIONES OVINAS

ESPACIO LECHE

- RUTA EUROPEA DEL QUESO. Con presencia de queserías especializadas en diferentes tipos de quesos de oveja.
- TALLERES DE ELABORACIÓN DE QUESOS, organizado por QUESERÍA LA ANTIGUA y la ESCUELA INTERNACIONAL DE INDUSTRIAS LÁCTEAS (ELIZA).

ESPACIO CARNE

- PRESENTACIÓN DEL LIBRO: "Lee con Lechazo IGP de Castilla y León, un lechazo de cuento."
Autor: Antonio de Benito Monje.
Miércoles 22 de octubre - 12:15 - 12:30
- TALLER DE DEGUSTACIÓN: "Ovino en la mesa: Salud y sabor"
Ceferina Vieira, Beatriz Martínez. Estación Tecnológica de la carne. ITACYL.
Viernes 24 de octubre - 12:30 - 13:15

ESPACIO DE LANA

- ANÁLISIS AUTOMÁTICO DE CALIDAD DE LA LANA

CARPA DE GANADO OVINO

- EXPOSICIÓN DE RAZAS OVINAS. churra, castellana, assaf, lacaune, ojalada, merina, dorper, berrinchón, suffolk, etc.
- CONCURSO MORFOLÓGICO NACIONAL DE RAZA ASSAF.
- PRESENTACIÓN DE PERROS DE GANADO. MASTIN ESPAÑOL.

EXPOSICIONES

- TOTEMS OVINNOVA: La oveja en...
- TRASHUMANTES DE ALISTE. Exposición Fotográfica. Autor: Carlos Blanco

PREMIOS

- PREMIOS OVINNOVA A LA INNOVACIÓN EN LA PRODUCCIÓN OVINA.
- PREMIOS CONCURSO DE ORDEÑO.
- PREMIOS CONCURSO MORFOLÓGICO RAZA ASSAF.

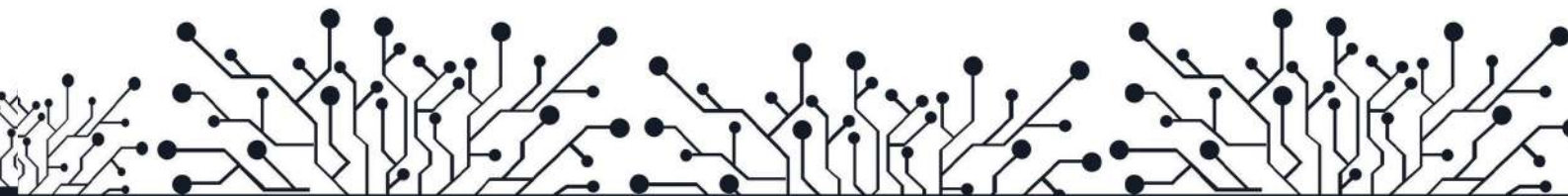



SALÓN PROFESIONAL DEL OVINO 2025

22 al 24 de Octubre de 2025 - Recinto Ferial IFEZA - ZAMORA

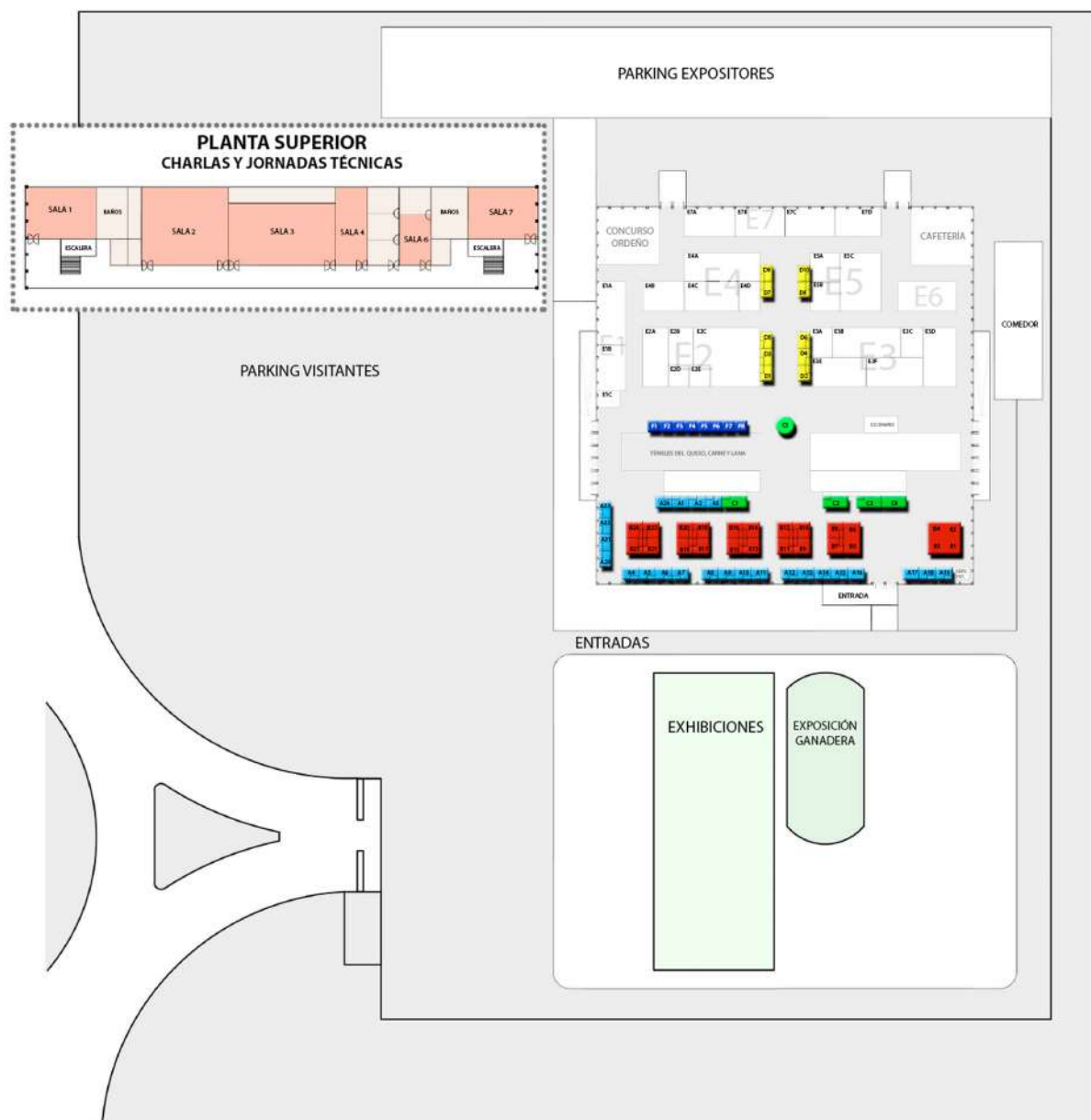

Organiza:

Colaboradores:



NOS
IMPULSA

